



MATRÍCULA



INSCRIÇÕES

VESTIBULAR

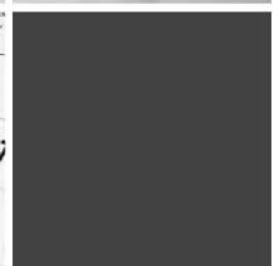
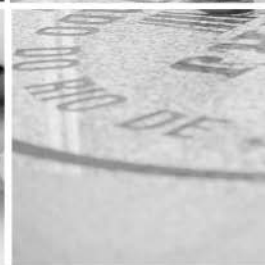

CALENDÁRIO ACADÊMICO 2016



Universidade do Estado do Rio de Janeiro
Sub-Reitoria de Graduação – SR-1

FERIADOS 2016

01/01	6ª feira	Confraternização Universal
20/01	4ª feira	São Sebastião
09/02	3ª feira	Carnaval
10/02	4ª feira	Cinzas
25/03	6ª feira	Paixão de Cristo
21/04	5ª feira	Tiradentes
23/04	Sábado	São Jorge
01/05	Domingo	Trabalho
26/05	5ª feira	Corpus Christi
07/09	4ª feira	Independência do Brasil
12/10	4ª feira	Senhora Aparecida
15/10	Sábado	Dia do Mestre
02/11	4ª feira	Finados
15/11	3ª feira	Proclamação da República
20/11	Domingo	Nacional da Consciência Negra
25/12	Domingo	Natal

DATAS IMPORTANTES

16/03	4ª feira	Feriado Municipal Petrópolis
16/05	2ª feira	Feriado Municipal Nova Friburgo
13/06	2ª feira	Feriado Municipal Caxias
06/07	4ª feira	Feriado Municipal Teresópolis
22/09	5ª feira	Feriado Municipal São Gonçalo
29/09	5ª feira	Feriado Municipal Resende
28/10	6ª feira	Funcionário Público
04/12	Domingo	Aniversário da UERJ

AGOSTO / 2016

PERÍODO	ATIVIDADE PROGRAMADA
23/ago/16	REINÍCIO DAS AULAS 2016/1
23/ago a 02/set/16	SAID - 2016/1 - Entrada da <i>solicitação de alteração de inscrição em disciplinas</i> : <u>Substituição e Reinscrição</u> - Na Unidade, com entrada das informações no sistema SAG. <u>Cancelamento</u> – Preferencialmente através do aluno online, ou na Unidade.
23/ a 31/ago/16	TRANCAMENTO DE MATRÍCULA 2016/1 - Entrada de requerimento no SPAT – Serviço de Protocolo e Atendimento do DAA, para trancamento de matrícula a partir de 2016/1 .

CALENDÁRIO ACADÊMICO 2016

SETEMBRO

PERÍODO	ATIVIDADE PROGRAMADA
5/set/16	RELATÓRIO DE TURMAS - Envio dos seguintes relatórios 2016/1 pelo DAA aos Centros Setoriais com vistas às Unidades Acadêmicas: Turmas sem inscrições para cancelamento; Turmas com inscrições abaixo do limite mínimo para remanejar ou justificar.
23/ago a 02/set/16	SAID - 2016/1 - Entrada da <i>solicitação de alteração de inscrição em disciplinas</i> : <u>Substituição e Reinscrição</u> - Na Unidade, com entrada das informações no sistema SAG. <u>Cancelamento</u> – Preferencialmente através do aluno online, ou na Unidade.
6 a 15/set/16	JUSTIFICATIVA DE TURMAS - Envio pelas Unidades Acadêmicas ao DAA e à COPAD das justificativas de turmas 2016/1 com menos de 10 (dez) alunos inscritos.
15/set/16	CANCELAMENTO DE TURMAS 2016/1 SEM ALUNOS INSCRITOS - Cancelamento, pelo DAA, das turmas com 0 (zero) aluno inscrito.
23/set/16	RELATÓRIOS ANALÍTICOS 2015/2 - Disponibilização dos dados no Módulo Relatório (RE) do SAG.
12 a 21/set/16	REQUERIMENTO DE ISENÇÃO – INGRESSANTES Vestibular UERJ 2016/1º semestre - Entrada de solicitações de isenção em disciplinas cursadas em Instituições de Ensino Superior, junto ao SPAT - Serviço de Protocolo e Atendimento do DAA.
Até 23/set/16	- Envio dos processos à Câmara de Isenções/DEP.
26 a 30/set/16	- Análise das isenções, na Câmara de Isenções/DEP - alunos Ingressantes Vestibular 2016, para o 1º semestre.
Até 30/set/16	SITUAÇÃO “EM PREPARO” - Envio de RAIS, para alteração de situação “em preparo” em disciplinas constantes do histórico escolar no período 2015/2.

CALENDÁRIO ACADÊMICO 2016

OUTUBRO

PERÍODO	ATIVIDADE PROGRAMADA
17 a 27/out/16	REMATRÍCULA 2016/2 - Solicitação de Rematrícula , no SPAT – Serviço de Protocolo e Atendimento do DAA, para o período 2016/2.

CALENDÁRIO ACADÊMICO 2016

NOVEMBRO

PERÍODO	ATIVIDADE PROGRAMADA
7 a 18/nov/16	REVISÃO DE ISENÇÃO EM DISCIPLINAS - Entrada de solicitações de revisão de isenção em disciplinas, de alunos regularmente matriculados com ingresso em 2016/1, junto ao SPAT – Serviço de Protocolo de Atendimento do DAA.
21/nov a 2/dez/16	INTEGRALIZAÇÃO CURRICULAR 2016/2 - Solicitação de Prorrogação do Prazo para Integralização Curricular , no SPAT – Serviço de Protocolo e Atendimento do DAA, para o período 2016/2.
7 a 17/nov/16	PROCEDIMENTOS PARA ELABORAÇÃO DE PLANO DE TURMA 2016/2 - Entrada, no SAG, pelas Unidades Acadêmicas, das informações referentes aos Planos de Turmas para 2016/2. <u>Observar turmas para as quais serão oferecidas vagas para alunos Vestibular 2016/2 e alunos ADI.</u>
18 e 21/nov/16	- Análise e avaliação pelas Unidades Acadêmicas, dos relatórios com o resultado da entrada das informações no SAG dos Planos de Turmas para 2016/2.
23/nov a 22/dez/16	- Atualização pelas Unidades Acadêmicas no SAG, das informações dos Planos de Turmas para 2016/2.
22 e 23/nov/16	VESTIBULAR UERJ 2016 – 4ª RECLASSIFICAÇÃO PARA 2016/2 - PRÉ-MATRÍCULA E INSCRIÇÃO EM DISCIPLINAS dos candidatos aprovados no Vestibular UERJ 2016 – 4ª RECLASSIFICAÇÃO para 2016/2. (Coordenação e apoio DAA e Unidades Acadêmicas)
Até 25/nov/16	DISCIPLINAS ISOLADAS 2016/2 - Envio à DINORM/DAA, pelas Unidades, da relação das Disciplinas que serão oferecidas como Isoladas no ano/período de 2016/2, bem como respectivo número de vagas.

CALENDÁRIO ACADÊMICO 2016

DEZEMBRO

PERÍODO	ATIVIDADE PROGRAMADA
21/nov a 2/dez/16	INTEGRALIZAÇÃO CURRICULAR 2016/2 - Solicitação de Prorrogação do Prazo para Integralização Curricular , no SPAT – Serviço de Protocolo e Atendimento do DAA, para o período 2016/2.
23/nov a 15/dez/16	PROCEDIMENTOS PARA ELABORAÇÃO DE PLANO DE TURMA 2016/2 - Atualização pelas Unidades Acadêmicas no SAG, das informações dos Planos de Turmas para 2016/2.
01/dez/16	DIVULGAÇÃO DO RESULTADO DA PRÉ-MATRÍCULA – 4ª RECLASSIFICAÇÃO PARA 2016/2 - INDEFERIDOS por não terem apresentado a conclusão do ensino médio, quitação militar, quitação eleitoral - Vestibular UERJ 2016, no Site DSEA.
06 e 07/dez/16	VESTIBULAR UERJ 2016 – 5ª RECLASSIFICAÇÃO PARA 2016/2 - PRÉ-MATRÍCULA E INSCRIÇÃO EM DISCIPLINAS dos candidatos aprovados no Vestibular UERJ 2016 – 5ª RECLASSIFICAÇÃO para 2016/2. (Coordenação e apoio DAA e Unidades Acadêmicas)
13/dez/16	DIVULGAÇÃO DO RESULTADO DA PRÉ-MATRÍCULA – 5ª RECLASSIFICAÇÃO PARA 2016/2 - INDEFERIDOS por não terem apresentado a conclusão do ensino médio, quitação militar, quitação eleitoral - Vestibular UERJ 2016, no Site DSEA.
2 a 6/dez/16 Até 16/dez/16	DISCIPLINAS ISOLADAS 2016/2 - Período de entrada de requerimento para inscrição em Disciplinas Isoladas para 2016/2 nas Secretarias das Unidades Acadêmicas. - Envio ao SPAT – Serviço de Protocolo e Atendimento do DAA de requerimento para inscrição em Disciplinas Isoladas 2016/2 recebidos e analisados pelas Unidades Acadêmicas.
15/dez/16	TÉRMINO DAS AULAS 2016/1
16 a 19/dez/16	EXAMES FINAIS 2016/1 – REGIME SERIADO
16 a 21/dez/16	EXAMES FINAIS 2016/1 – REGIME DE CRÉDITO
20/dez/16 21 e 22/dez/16	PROCEDIMENTOS PARA EXAMES DE 2ª ÉPOCA 2016/1 (CURSOS DE REGIME SERIADO) - Requerimento para exames de 2ª Época na Unidade. - Exames de 2ª Época.
16 a 22/dez/16 21 e 22/dez/16	RFN 2016/1 - Entrada das informações no SAG dos Relatórios de Frequência e Notas (RFN) do período 2016/1. - Registro de resultados no SAG dos Exames de 2ª Época.
5 a 16/dez/16 e 5 a 11/jan/17	RETORNO ANTECIPADO DE TRANCAMENTO DE MATRÍCULA PARA 2016/2 - Entrada de requerimento no SPAT – Serviço de Protocolo e Atendimento do DAA para autorização de inscrição em disciplinas em 2016/2.
22/dez/16	TÉRMINO DO 1º PERÍODO LETIVO
23/dez/16 a 01/jan/17	RECESSO “NATALINO”

CALENDÁRIO ACADÊMICO 2016

JANEIRO / 2017

PERÍODO	ATIVIDADE PROGRAMADA
2 a 16/jan/17	RECESSO ACADÊMICO
4 e 5/jan/17	INSCRIÇÃO PARA O PROCESSO SELETIVO DE PERMANÊNCIA DE VÍNCULO – 2016/2 - Recebimento, pelas Unidades Acadêmicas que oferecem vagas, dos Requerimentos de Permanência de Vínculo para 2016/2.
5 a 27/jan/17	TRANCAMENTO DE MATRÍCULA 2016/2 - Entrada de requerimento no SPAT – Serviço de Protocolo e Atendimento do DAA, para trancamento de matrícula a partir de 2016/2.
5 a 11/jan/17	RETORNO ANTECIPADO DE TRANCAMENTO DE MATRÍCULA PARA 2016/2 - Entrada de requerimento no SPAT – Serviço de Protocolo e Atendimento do DAA para autorização de inscrição em disciplinas em 2016/2.
7 a 16/jan/17	INSCRIÇÃO EM DISCIPLINAS E RENOVAÇÃO DE SÉRIE 2016/2 – ALUNOS DE REGIME DE CRÉDITO E REGIME SERIADO - Inscrição em Disciplinas e renovação de série <i>ON LINE</i> ou na Secretaria da Unidade Acadêmica dos alunos Ativos no período 2016/2
9 e 10/jan/17	CONVÊNIO PEC-G /Programa Estudante - Convênio de Graduação 2016/2 - MATRÍCULA , no DAA, dos alunos autorizados pelo Convênio PEC-G/Programa Estudante-Convênio de Graduação, para ingresso em 2016/2. - INSCRIÇÃO EM DISCIPLINAS , nas respectivas Unidades Acadêmicas, dos alunos matriculados pelo Convênio PEC-G/Programa Estudante-Convênio de Graduação, para ingresso em 2016/2.
9 e 10/jan/17	INSCRIÇÃO EM DISCIPLINAS 2016/2 - APROVEITAMENTO DE ESTUDOS, TRANSFERÊNCIAS INTERNA E EXTERNA FACULTATIVA - Inscrição em disciplinas, nas respectivas Unidades Acadêmicas, dos alunos aprovados nos processos de Aproveitamento de Estudos, Transferências Interna e Externa Facultativa, para 2016/2.
Até 13/jan/17	PROCEDIMENTO PARA DIPLOMAÇÃO – CONCLUINTES DE 2016/1 - Data limite para as Unidades Acadêmicas informarem à RECON/DAA: a data da colação de grau da(s) turma(s); a data de encaminhamento do(s) Termo(s) de Colação de Grau; e a data de encaminhamento da documentação para abertura do processo de diploma recolhida junto aos concluintes 2016/1. <p style="text-align: center;">(Planejamento conjunto DAA e UNIDADES p/ agendamento da entrega dos diplomas)</p>
17/jan/17	RID 2016/2 – ON LINE – ALUNOS UERJ - Divulgação, <i>ON LINE</i> , do resultado de inscrição em disciplinas dos alunos inscritos em 2016/2.
17/jan/17	INÍCIO DAS AULAS 2016/2
17 a 31/jan/17	SAID - 2016/2 - Entrada da solicitação de alteração de inscrição em disciplinas: <u>Substituição e Reinscrição</u> - Na Unidade, com entrada das informações no sistema SAG. <u>Cancelamento</u> – Preferencialmente através do aluno online, ou na Unidade.
25/jan/17	MATRÍCULA DE PERMANENCIA DE VÍNCULO 2016/2 - Matrícula dos alunos aprovados nos processos seletivos de Permanência de Vínculo, para o semestre 2016/2
30/jan/17	INSCRIÇÃO EM DISCIPLINAS 2016/2 – PERMANÊNCIA DE VÍNCULO - Inscrição em disciplinas, nas respectivas Unidades Acadêmicas, dos alunos aprovados nos processos de Permanência de Vínculo 2016/2

CALENDÁRIO ACADÊMICO 2016

FEVEREIRO / 2017

PERÍODO	ATIVIDADE PROGRAMADA
1/fev/17	<p>RELATÓRIO DE TURMAS</p> <ul style="list-style-type: none"> - Envio dos seguintes relatórios 2016/2 pelo DAA aos Centros Setoriais com vistas às Unidades Acadêmicas: <li style="padding-left: 20px;">Turmas sem inscrições para cancelamento; <li style="padding-left: 20px;">Turmas com inscrições abaixo do limite mínimo para remanejar ou justificar.
01 a 23/fev/17 08 a 23/fev/17 06/mar a 06/abr/17 05/mai/17 09 a 12/mai/17 09/jun/2017	<p>ESTÁGIO INTERNO COMPLEMENTAR 2017; INICIAÇÃO À DOCÊNCIA 2017 e MONITORIA 2017</p> <ul style="list-style-type: none"> - Cadastro <i>on-line</i> de Relatórios/2016 e inscrição de Projetos para 2017 (a ser realizada pelos supervisores / orientadores) - Cadastro <i>on-line</i> de Relatório do bolsista/2016 (a ser realizado pelo aluno) - Avaliação dos Projetos cadastrados <i>on-line</i> para 2017 (a ser realizada pelo CETREINA e Comitê de Avaliação) - Resultados <i>on-line</i> das vagas concedidas para 2017 - Prazo para Recursos de bolsas para 2017 - Resposta do CETREINA às solicitações de Recursos para 2017
6 a 13/fev/17	<p>JUSTIFICATIVA DE TURMAS</p> <ul style="list-style-type: none"> - Envio pelas Unidades Acadêmicas ao DAA e à COPAD das justificativas de turmas 2016/2 com menos de 10 (dez) alunos inscritos.
Até 15/fev/17	<p>SITUAÇÃO "EM PREPARO"</p> <ul style="list-style-type: none"> - Envio de RAIS, para alteração de situação "em preparo" em disciplinas constantes do histórico escolar no período 2016/1.
17/fev/17	<p>RELATÓRIOS ANALÍTICOS 2016/1</p> <ul style="list-style-type: none"> - Disponibilização dos dados no Módulo Relatório (RE) do SAG.

CALENDÁRIO ACADÊMICO 2016

MARÇO / 2017

PERÍODO	ATIVIDADE PROGRAMADA
06/mar a 06/abr/17 05/mai/17 09 a 12/mai/17 09/jun/2017	ESTÁGIO INTERNO COMPLEMENTAR 2017; INICIAÇÃO À DOCÊNCIA 2017 e MONITORIA 2017 - Avaliação dos Projetos cadastrados <i>on-line</i> para 2017 (a ser realizada pelo CETREINA e Comitê de Avaliação) - Resultados <i>on-line</i> das vagas concedidas para 2017 - Prazo para Recursos de bolsas para 2017 - Resposta do CETREINA às solicitações de Recursos para 2017
13 a 17/mar/17	XXVII UERJ sem Muros
13 a 22/mar/17 Até 24/mar/17 27 a 31/mar/17	REQUERIMENTO DE ISENÇÃO – INGRESSANTES Vestibular UERJ 2016/2º semestre - Entrada de solicitações de isenção em disciplinas cursadas em Instituições de Ensino Superior, junto ao SPAT - Serviço de Protocolo e Atendimento do DAA. - Envio dos processos à Câmara de Isenções/DEP. - Análise das isenções, na Câmara de Isenções/DEP - alunos Ingressantes Vestibular 2016, para o 2º semestre.
Até 17/mar/17	APROVEITAMENTO DE ESTUDOS, TRANSFERÊNCIA EXTERNA FACULTATIVA, TRANSFERÊNCIA INTERNA - 2017 - Envio, pelas Unidades, do quantitativo de vagas a serem oferecidas no 1º e 2º semestres de 2017, para Aproveitamento de Estudos, Transferência Externa Facultativa, Transferência Interna.
17/mar/17	CANCELAMENTO DE TURMAS 2016/2 SEM ALUNOS INSCRITOS - Cancelamento, pelo DAA, das turmas com 0 (zero) aluno inscrito.
Até 17/mar/17	COLAÇÃO DE GRAU DOS CONCLUINTES 2016/1 - Data limite para realização do Ato de Colação de Grau das turmas de concluintes 2016/1.

CALENDÁRIO ACADÊMICO 2016

ABRIL / 2017

PERÍODO	ATIVIDADE PROGRAMADA
06/mar a 06/abr/17 05/mai/17 09 a 12/mai/17 09/jun/2017	ESTÁGIO INTERNO COMPLEMENTAR 2017; INICIAÇÃO À DOCÊNCIA 2017 e MONITORIA 2017 - Avaliação dos Projetos cadastrados <i>on-line</i> para 2017 (a ser realizada pelo CETREINA e Comitê de Avaliação) - Resultados <i>on-line</i> das vagas concedidas para 2017 - Prazo para Recursos de bolsas para 2017 - Resposta do CETREINA às solicitações de Recursos para 2017
3 a 6/abr/17	INSCRIÇÃO PARA O PROCESSO SELETIVO DE APROVEITAMENTO DE ESTUDOS, TRANSFERÊNCIA EXTERNA FACULTATIVA, TRANSFERÊNCIA INTERNA - 2017 - Recebimento pelas Unidades Acadêmicas dos Requerimentos de Aproveitamento de Estudos, Transferência Externa Facultativa e Transferência Interna – 2017/1º e 2º semestres.
03 a 13/abr/17	REMATRÍCULA 2017/1 - Solicitação de Rematrícula , no SPAT – Serviço de Protocolo e Atendimento do DAA, para o período 2017/1.
24/abr a 5/mai/17	INTEGRALIZAÇÃO CURRICULAR 2017/1 - Solicitação de Prorrogação do Prazo para Integralização Curricular , no SPAT – Serviço de Protocolo e Atendimento do DAA, para o período 2017/1.

CALENDÁRIO ACADÊMICO 2016

MAIO / 2017

PERÍODO	ATIVIDADE PROGRAMADA
24/abr a 5/mai/17	INTEGRALIZAÇÃO CURRICULAR 2017/1 - Solicitação de Prorrogação do Prazo para Integralização Curricular , no SPAT – Serviço de Protocolo e Atendimento do DAA, para o período 2017/1.
05/mai/17 09 a 12/mai/17 09/jun/2017	ESTÁGIO INTERNO COMPLEMENTAR 2017; INICIAÇÃO À DOCÊNCIA 2017 e MONITORIA 2017 - Resultados <i>on-line</i> das vagas concedidas para 2017 - Prazo para Recursos de bolsas para 2017 - Resposta do CETREINA às solicitações de Recursos para 2017
08 a 19/mai/17	REVISÃO DE ISENÇÃO EM DISCIPLINAS - Entrada de solicitações de revisão de isenção em disciplinas, de alunos regularmente matriculados com ingresso em 2016/2, junto ao SPAT – Serviço de Protocolo de Atendimento do DAA.
08 a 24/mai/17 25 e 26/mai/17 29/mai a 07/jun/17	PROCEDIMENTOS PARA ELABORAÇÃO DE PLANO DE TURMA 2017/1 - Entrada, no SAG, pelas Unidades Acadêmicas, das informações referentes aos Planos de Turmas para 2017/1. - Análise e avaliação pelas Unidades Acadêmicas, dos relatórios com o resultado da entrada das informações no SAG dos Planos de Turmas para 2017/1. - Atualização pelas Unidades Acadêmicas no SAG, das informações dos Planos de Turmas para 2017/1.

CALENDÁRIO ACADÊMICO 2016

MAIO / 2017 (Continuação)

PERÍODO	ATIVIDADE PROGRAMADA
<p>15/mai a 23/jun/17</p> <p>01/jul/17</p> <p>03 a 14/jul/17</p>	<p>ESTÁGIO INTERNO COMPLEMENTAR/2017; INICIAÇÃO À DOCÊNCIA/2017 e MONITORIA/2017</p> <p><u>Somente Recondução</u></p> <ul style="list-style-type: none"> - Encaminhamento ao CETREINA das Fichas de Movimentação e Cadastro Discente dos alunos aprovados para o ano de 2017. - Início das atividades dos bolsistas EIC, ID e MON. - Assinatura de Termos de Compromisso de Estágio (TCEs) pelos bolsistas no CETREINA, que também os levarão para a assinatura dos supervisores / orientadores e devolução dos mesmos ao CETREINA, no prazo.
<p>08 a 28/jul/17</p> <p>01/ago/17</p> <p>07 a 11/ago/17</p>	<p>ESTÁGIO INTERNO COMPLEMENTAR; INICIAÇÃO À DOCÊNCIA</p> <p><u>Somente Novos Indicados</u></p> <ul style="list-style-type: none"> - Encaminhamento ao CETREINA das Fichas de Movimentação e Cadastro Discente dos alunos aprovados para o ano de 2017. - Início das atividades dos bolsistas EIC e ID. - Assinatura de Termos de Compromisso de Estágio (TCEs) pelos bolsistas no CETREINA, que também os levarão para a assinatura dos supervisores / orientadores e devolução dos mesmos ao CETREINA, no prazo.
<p>10 a 20/jul/17</p> <p>até 26/jul/17</p> <p>01/ago/17</p> <p>10 a 16/ago/17</p>	<p>MONITORIA</p> <p><u>Somente Novos Indicados</u></p> <ul style="list-style-type: none"> - Divulgação dos Editais para 2017, inscrição de alunos nas Unidades Acadêmicas e seleção nas Unidades Acadêmicas. - Encaminhamento ao CETREINA do Edital, do Programa de Concurso, da Ata de Seleção, do Histórico / Boletim Acadêmico dos alunos aprovados para 2017 e da Ficha de Movimentação e Cadastro Discente. - Início das atividades dos bolsistas de MON. - Assinatura de Termos de Compromisso de Estágio (TCEs) pelos bolsistas no CETREINA, que também os levarão para a assinatura dos supervisores / orientadores e devolução dos mesmos ao CETREINA, no prazo.
30/mai/17	TÉRMINO DAS AULAS 2016/2
31/mai a 02/jun/17	EXAMES FINAIS 2016/2 – REGIME SERIADO
31/mai a 06/jun/17	EXAMES FINAIS 2016/2 – REGIME DE CRÉDITO
<p>31/mai a 07/jun/17</p> <p>07/jun/17</p>	<p>RFN 2016/2</p> <ul style="list-style-type: none"> - Entrada das informações no SAG dos Relatórios de Frequência e Notas (RFN) do período 2016/2. - Registro de resultados no SAG dos Exames de 2ª Época.

CALENDÁRIO ACADÊMICO 2016

JUNHO / 2017

PERÍODO	ATIVIDADE PROGRAMADA
15/mai a 23/jun/17 01/jul/17 03 a 14/jul/17	<p>ESTÁGIO INTERNO COMPLEMENTAR/2017; INICIAÇÃO À DOCÊNCIA/2017 e MONITORIA/2017 <u>Somente Recondução</u></p> <ul style="list-style-type: none"> - Encaminhamento ao CETREINA das Fichas de Movimentação e Cadastro Discente dos alunos aprovados para o ano de 2017. - Início das atividades dos bolsistas EIC, ID e MON. - Assinatura de Termos de Compromisso de Estágio (TCEs) pelos bolsistas no CETREINA, que também os levarão para a assinatura dos supervisores / orientadores e devolução dos mesmos ao CETREINA, no prazo.
08 a 28/jul/17 01/ago/17 07 a 11/ago/17	<p>ESTÁGIO INTERNO COMPLEMENTAR; INICIAÇÃO À DOCÊNCIA <u>Somente Novos Indicados</u></p> <ul style="list-style-type: none"> - Encaminhamento ao CETREINA das Fichas de Movimentação e Cadastro Discente dos alunos aprovados para o ano de 2017. - Início das atividades dos bolsistas EIC e ID. - Assinatura de Termos de Compromisso de Estágio (TCEs) pelos bolsistas no CETREINA, que também os levarão para a assinatura dos supervisores / orientadores e devolução dos mesmos ao CETREINA, no prazo.
10 a 20/jul/17 até 26/jul/17 01/ago/17 10 a 16/ago/17	<p>MONITORIA <u>Somente Novos Indicados</u></p> <ul style="list-style-type: none"> - Divulgação dos Editais para 2017, inscrição de alunos nas Unidades Acadêmicas e seleção nas Unidades Acadêmicas. - Encaminhamento ao CETREINA do Edital, do Programa de Concurso, da Ata de Seleção, do Histórico / Boletim Acadêmico dos alunos aprovados para 2017 e da Ficha de Movimentação e Cadastro Discente. - Início das atividades dos bolsistas de MON. - Assinatura de Termos de Compromisso de Estágio (TCEs) pelos bolsistas no CETREINA, que também os levarão para a assinatura dos supervisores / orientadores e devolução dos mesmos ao CETREINA, no prazo.
29/mai a 07/jun/17	<p>PROCEDIMENTOS PARA ELABORAÇÃO DE PLANO DE TURMA 2017/1</p> <ul style="list-style-type: none"> - Atualização pelas Unidades Acadêmicas no SAG, das informações dos Planos de Turmas para 2017/1.
31/mai a 02/jun/17	EXAMES FINAIS 2016/2 – REGIME SERIADO
31/mai a 06/jun/17	EXAMES FINAIS 2016/2 – REGIME DE CRÉDITO
31/mai a 07/jun/17 07/jun/17	<p>RFN 2016/2</p> <ul style="list-style-type: none"> - Entrada das informações no SAG dos Relatórios de Frequência e Notas (RFN) do período 2016/2. - Registro de resultados no SAG dos Exames de 2ª Época.
05/jun/17 06/jun/17	<p>PROCEDIMENTOS PARA EXAMES DE 2ª ÉPOCA 2016/2 (CURSOS DE REGIME SERIADO)</p> <ul style="list-style-type: none"> - Requerimento para exames de 2ª Época na Unidade. - Exames de 2ª Época.
07/jun/17	TÉRMINO DO 2º PERÍODO LETIVO

CALENDÁRIO ACADÊMICO 2016

JUNHO / 2017 (Continuação)

PERÍODO	ATIVIDADE PROGRAMADA
08/jun a 07/jul/17	RECESSO ACADÊMICO
09/jun/2017	ESTÁGIO INTERNO COMPLEMENTAR 2017; INICIAÇÃO À DOCÊNCIA 2017 e MONITORIA 2017 - Resposta do CETREINA às solicitações de Recursos para 2017
Até 28/jun/17	PROCEDIMENTO PARA DIPLOMAÇÃO – CONCLUINTES DE 2016/2 - Data limite para as Unidades Acadêmicas informarem à RECON/DAA: a data da colação de grau da(s) turma(s); a data de encaminhamento do(s) Termo(s) de Colação de Grau; e a data de encaminhamento da documentação para abertura do processo de diploma recolhida junto aos concluintes 2016/2. (Planejamento conjunto DAA e UNIDADES p/ agendamento da entrega dos diplomas)

CALENDÁRIO ACADÊMICO 2016

JULHO / 2017

PERÍODO	ATIVIDADE PROGRAMADA
08/jun a 07/jul/17	RECESSO ACADÊMICO
01/jul/17 03 a 14/jul/17 08 a 28/jul/17 01/ago/17 07 a 11/ago/17 10 a 20/jul/17 até 26/jul/17 01/ago/17 10 a 16/ago/17	<p>ESTÁGIO INTERNO COMPLEMENTAR/2017; INICIAÇÃO À DOCÊNCIA/2017 e MONITORIA/2017 <u>Somente Recondução</u></p> <ul style="list-style-type: none"> - Início das atividades dos bolsistas EIC, ID e MON. - Assinatura de Termos de Compromisso de Estágio (TCEs) pelos bolsistas no CETREINA, que também os levarão para a assinatura dos supervisores / orientadores e devolução dos mesmos ao CETREINA, no prazo. <p>ESTÁGIO INTERNO COMPLEMENTAR; INICIAÇÃO À DOCÊNCIA <u>Somente Novos Indicados</u></p> <ul style="list-style-type: none"> - Encaminhamento ao CETREINA das Fichas de Movimentação e Cadastro Discente dos alunos aprovados para o ano de 2017. - Início das atividades dos bolsistas EIC e ID. - Assinatura de Termos de Compromisso de Estágio (TCEs) pelos bolsistas no CETREINA, que também os levarão para a assinatura dos supervisores / orientadores e devolução dos mesmos ao CETREINA, no prazo. <p>MONITORIA <u>Somente Novos Indicados</u></p> <ul style="list-style-type: none"> - Divulgação dos Editais para 2017, inscrição de alunos nas Unidades Acadêmicas e seleção nas Unidades Acadêmicas. - Encaminhamento ao CETREINA do Edital, do Programa de Concurso, da Ata de Seleção, do Histórico / Boletim Acadêmico dos alunos aprovados para 2017 e da Ficha de Movimentação e Cadastro Discente. - Início das atividades dos bolsistas de MON. - Assinatura de Termos de Compromisso de Estágio (TCEs) pelos bolsistas no CETREINA, que também os levarão para a assinatura dos supervisores / orientadores e devolução dos mesmos ao CETREINA, no prazo.
26/jun a 07/jul/17	<p>INSCRIÇÃO EM DISCIPLINAS E RENOVAÇÃO DE SÉRIE 2017/1 – ALUNOS DE REGIME DE CRÉDITO E REGIME SERIADO</p> <ul style="list-style-type: none"> - Inscrição em Disciplinas e renovação de série <i>ON LINE</i> ou na Secretaria da Unidade Acadêmica dos alunos Ativos no período 2017/1
10/jul/17	<p>RID 2017/1 – ON LINE – ALUNOS UERJ</p> <ul style="list-style-type: none"> - Divulgação, <i>ON LINE</i>, do resultado de inscrição em disciplinas dos alunos inscritos em 2017/1.
10/jul/17	INÍCIO DAS AULAS 2017/1
10 a 25/jul/17	<p>SAID - 2017/1</p> <ul style="list-style-type: none"> - Entrada da <i>solicitação de alteração de inscrição em disciplinas</i>: <ul style="list-style-type: none"> <u>Substituição e Reinscrição</u> - Na Unidade, com entrada das informações no sistema SAG. <u>Cancelamento</u> – Preferencialmente através do aluno online, ou na Unidade.

CALENDÁRIO ACADÊMICO 2016

AGOSTO / 2017

PERÍODO	ATIVIDADE PROGRAMADA
<p>01/ago/17</p> <p>07 a 11/ago/17</p>	<p>ESTÁGIO INTERNO COMPLEMENTAR/2017; INICIAÇÃO À DOCÊNCIA/2017 e MONITORIA/2017</p> <p>ESTÁGIO INTERNO COMPLEMENTAR; INICIAÇÃO À DOCÊNCIA <u>Somente Novos Indicados</u></p> <p>- Início das atividades dos bolsistas EIC e ID.</p> <p>- Assinatura de Termos de Compromisso de Estágio (TCEs) pelos bolsistas no CETREINA, que também os levarão para a assinatura dos supervisores / orientadores e devolução dos mesmos ao CETREINA, no prazo.</p>
<p>01/ago/17</p> <p>10 a 16/ago/17</p>	<p>MONITORIA <u>Somente Novos Indicados</u></p> <p>- Início das atividades dos bolsistas de MON.</p> <p>- Assinatura de Termos de Compromisso de Estágio (TCEs) pelos bolsistas no CETREINA, que também os levarão para a assinatura dos supervisores / orientadores e devolução dos mesmos ao CETREINA, no prazo.</p>